미래 인재가 행복하게 성장하기 위해
가정·사회·국가가 함께 하는 육아정책을 만들어가겠습니다

KICCE

Korea Institute of child care and education

육아정책연구소
Korea Institute of Child Care and Education

모든 아이는 건강하고 행복하게 자랄 권리가 있습니다.

미래 인재의 행복한 성장을 위해, 육아정책연구소는 국책연구기관으로서
가정-사회-국가가 함께 책임지는 사회를 만들어가는데 소임을 다할 것입니다.

02 인사말
04 2021~2023 경영목표
06 연혁
08 조직도
10 2022년 주요 연구사업
12 국내 협력기관
13 국외 협력기관
14 2021년 주요 행사
15 간행물
16 온라인 서비스

인사말

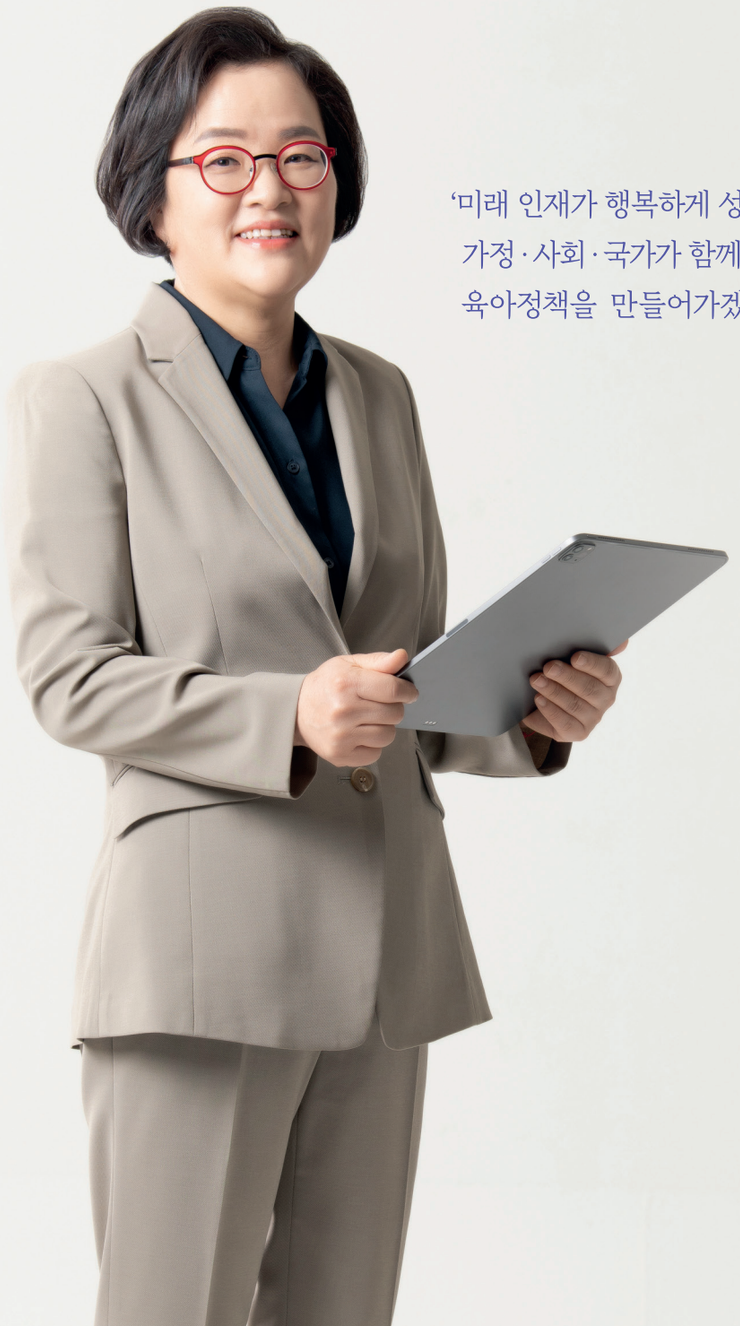

'미래 인재가 행복하게 성장하기 위해
가정 · 사회 · 국가가 함께 하는
육아정책을 만들어가겠습니다.'

안녕하십니까?
육아정책연구소는 국무총리 산하 경제·인문사회연구회 소속 정부출연 연구기관으로
육아정책을 종합적이고 체계적으로 연구, 개발하는 기관입니다.

우리 연구소는 저출산 문제가 우리나라의 국가적 위기로 대두되었던 2005년에 설립되어
보육과 유아교육, 출산 및 육아에 대한 연구, 정책 개발과 평가를 통해
아동의 행복과 건강한 발달, 육아문화 개선 등 국가정책 발전에 기여해오고 있습니다.

전 세계적으로 지속되던 코로나 팬데믹 터널의 끝이 보이기 시작합니다. 코로나19 시기에
영유아 자녀를 둔 가정에서는 돌봄 공백으로 여러 가지 어려움을 겪었고, 팬데믹 이후에는
영유아들의 발달지연 및 학습격차가 사회적 문제로 대두되고 있습니다.

합계출산율은 0.8명으로 세계 최저를 기록하고 있습니다. 2021년 '저출산·고령화 감사 결과 보고서'에
따르면, 대한민국 전체 인구는 2017년 5,136만 명에서 50년 뒤인 2067년엔 3,689만 명으로,
100년 뒤인 2117년엔 1,510만 명으로 감소할 것이라고 보고하고 있습니다.
'인구절벽'을 넘어 '인구소멸'을 걱정해야 할 현실입니다.

이러한 가운데 5월 새 정부가 출범하였습니다.

새 정부의 6개 국정목표 중 세 번째 국정목표인 '따뜻한 동행, 모두가 행복한 사회' 하에
'안전하고 질 높은 양육환경 조성'이 국정과제로 선정되었습니다. 초저출산시대에
단순 출산율을 높이는 정책이 아닌 양육하기 좋은 환경, 아동이 행복하게 자랄 수 있는
사회를 만들기 위한 국가적 책임의 중요성을 강조한 것으로 보입니다.

새 정부 출범과 함께 좀 더 나아진 육아환경과 아동의 행복한 성장을 기대하게 됩니다.
이 땅에 태어난 영유아들이 안전하고 행복한 삶을 누릴 수 있는 대한민국을 위해,
육아정책연구소가 함께 만들어가겠습니다.
여러분들의 아낌없는 관심과 지지를 부탁드립니다.
감사합니다.

육아정책연구소장 **박 상 희** Sang

2021~2023 경영목표

KOREA INSTITUTE OF CHILD CARE AND EDUCATION

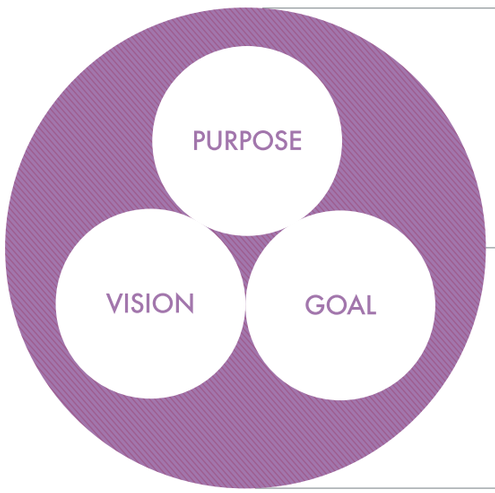

기관 설립목적

- 종합적 육아정책연구를 통한 우리나라 육아선진국 도약에 기여

경영비전

- 미래인재의 행복한 성장을 위한 육아정책연구의 허브

경영목표 및 추진전략

- 아동의 행복한 성장을 위한 미래지향적 정책연구 선도
- 국내·외 의제에 대응하는 육아정책연구의 플랫폼 실현
- 포용적 경영혁신을 통한 기관 위상 제고

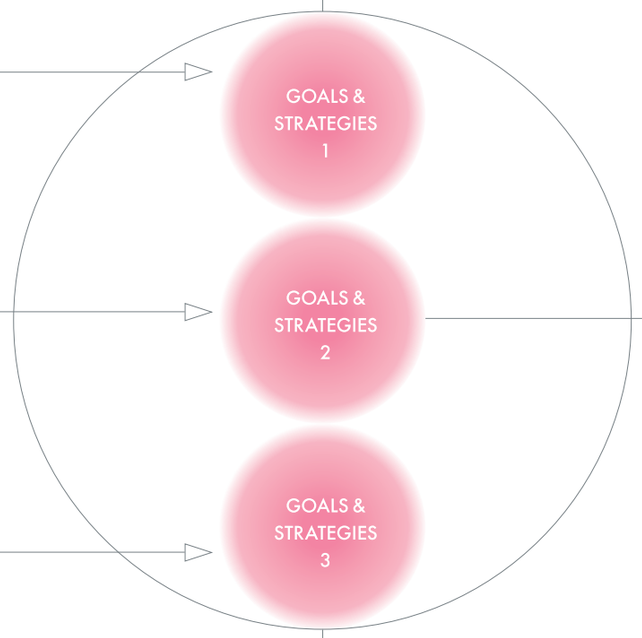

| 경영목표

아동의 행복한 성장을 위한 미래지향적 정책연구 선도

- 아동 권리와 생애주기에 기반한 연구영역 확장
- 미래대응 유아교육 · 보육의 협력과 발전을 위한 선도적 정책 연구 강화
- 육아친화적 가정 및 사회 조성을 위한 연구 주도
- 정책화 기여도 제고를 위한 연구사업 관리 체계 개선

국내·외 의제에 대응하는 육아정책연구의 플랫폼 실현

- 포스트코로나 대응 국내 · 외 육아정책연구 플랫폼 활성화
- 정책수요자와의 소통 강화 및 성과공유 다각화
- 학제 간 융합과 협력을 통한 육아정책연구생태계 조성

포용적 경영혁신을 통한 기관 위상 제고

- 법인화 추진과 인권 · 윤리경영 강화
- 사회적 가치를 실현하는 포용적 조직문화 강화
- 경영혁신을 통한 조직관리 효율화

연혁

2005년 설립된 육아정책연구소가 지금까지 걸어온 발자취입니다.
우리나라가 육아정책 선진국으로 도약하는데 기여하고자
육아정책연구소는 오늘도 새로운 역사를 쓰고 있습니다.

2005

08. 17. 국정현안정책조정 회의에서 육아정책개발센터 설치·운영 방침 결정
(국무총리주재 제118차 회의)

09. 30. 육아정책개발센터 설치 및 운영을 위한 양해각서 체결
(한국교육개발원, 한국보건사회연구원, 한국여성개발원 공동부설센터)

11. 09. 초대 이옥 소장 취임

12. 26. 개소식

12. 28. 보건복지부 보육시설평가인증사무국 업무 위탁

2006

12. 28. 보건복지부 보육교사 자격관리사무국 업무 위탁

2008

01. 01. 한국아동패널 1차년도 조사 시작

09. 05. 육아정책개발센터 운영관련 규정 개정으로 협력기관을 2개로 조정
(한국교육개발원, 한국보건사회연구원 공동부설센터)

10. 31. 제2대 조복희 소장 취임

2009

12. 30. 육아정책연구소로 개칭

12. 30. 보건복지부 2개 사무국 업무 위탁 종료

2010

01. 26. 교육과학기술부 유아교육 선진화사업 지원단 업무 위탁

2011

10. 31. 제3대 이영 소장 취임

2012

08. 10. 미국 국립유아교육연구소(NIEER) 업무협약 체결

2014

09. 17. 국무조정실 영유아교육 · 보육통합추진단 업무지원을 위한 '유보통합지원단' 발족

10. 31. 제4대 우남희 소장 취임

2015

02. 04. 서초동 외교센터로 청사 이전

12. 02. OECD ECEC(유아교육 · 보육) Network 연구기관 지정

12. 04. 육아정책연구소 10주년 기념식 및 제6차 한국아동패널 학술대회 개최

2016

11. 24. 독일청소년연구원(DJI) 업무협약 체결

2017

11. 23. 우즈베키스탄 유아교육부(Ministry of Preschool Education) 업무협약 체결

12. 08. 제5대 백선희 소장 취임

2018

04. 02. UNESCO 아태지역 본부 업무협약 체결

12. 국제저널 'International Journal of Child Care and Education Policy' SCOPUS 등재

2019

01. 11. '한국아동패널' 조사데이터 공공데이터 최초 개방

05. 23. 유아교육지원센터 신설

12. 23. 명동 포스트타워로 청사 이전

2020

01. 15. 육아정책연구소 임산부 · 영유아지원센터 및 미래전략추진단 신설

11. 06. 육아정책연구소 창립 15주년 기념식 및 제2차 KICCE 육아정책 연구생태계 포럼 개최

2021

01. 19. 제6대 박상희 소장 취임

02. 19. 데이터연구센터 신설

11. 25. 육아정책연구소 창립 16주년 기념 제2차 KICCE 육아정책 연구생태계 네트워크 포럼 개최

12. 16. 우즈베키스탄 유아교육부(Ministry of Preschool Education) 업무협약 갱신

2022

01. 12. LG유플러스-시청자미디어재단 3자 간 업무협약 체결

05. 03. 어린이날 100주년 기념 학술행사 개최

조직도

사회적 가치를 구현하는 육아정책 연구와 정책개발을 위해
열린 경영, 윤리 경영, 행복한 일터를 추구하고 있습니다.

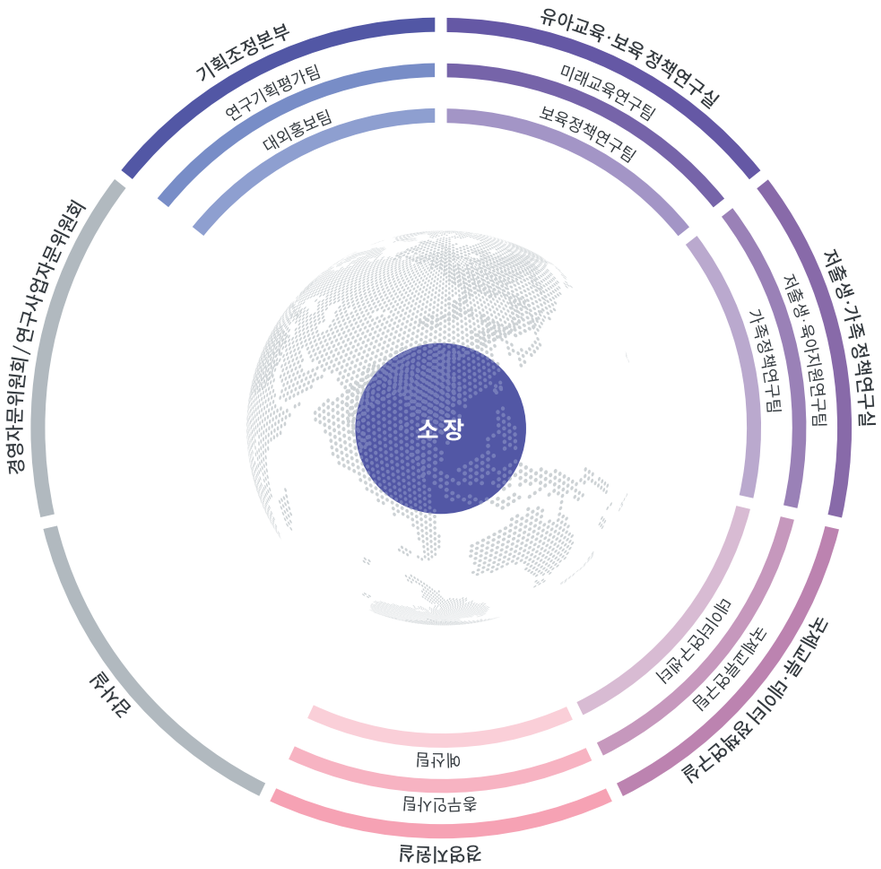

1

기획조정본부

연구기획평가팀
선도적인 육아정책연구를 수행하기 위한 육아정책의 아젠다 발굴 및 연구사업 추진·관리

대외홍보팀
국내 학술지를 포함한 각종 간행물 발행, 자료실 운영, 대외 홍보 업무 총괄

2

유아교육 · 보육정책연구실

미래교육연구팀
미래 대응 유아교육 정책 현안 및 유-보 상생과 연계를 고려한 정책연구 추진

보육정책연구팀
보육 현안 대응과 미래지향적 보육정책 개발을 위한 연구 수행

3

저출생 · 가족 정책연구실

저출생 · 육아지원연구팀
저출생 문제 해결과 개선을 위한 정책 개발, 육아지원 현안 진단 및 관련 연구 수행

가족정책연구팀
변화 및 확장된 가족 개념을 기반으로 아동의 건강한 성장과 발달을 지원하기 위한 포용적 육아지원 정책 연구 수행

4

국제교류 · 데이터정책연구실

국제교류연구팀
유아교육·보육 관련 국제연구, 유관 기관과의 교류 및 협력, 국제 학술지 발간, 해외육아정책동향 파악 업무 수행

데이터연구센터
데이터·통계자료 수집, 분석, 활용 및 보육·교육 등 육아정책 관련 통계자료 발간, 데이터·통계자료를 이용한 육아정책연구 수행

5

경영지원실

총무인사팀
경영업무 기획, 계약, 지출 등 총무업무와 인사와 급여 및 각종 교육프로그램 운영 등 인적자원개발 업무 수행

예산팀
정부출연금 예·결산업무, 수탁연구사업 관리, 경영공시, 세무 및 결산, 지출, 유관기관과의 대외협력 업무 수행

2022년 주요 연구사업

육아정책연구소는 육아정책 개발, 분석 및 평가,
육아정책 입안의 기초자료 제공 등
육아정책 발전에 기여할 수 있는 주제를 선정해서 수행하고 있습니다.

1 기본과제

- 육아지원정책 재정자료 구축·연계 방안 연구
- 평등한 돌봄권 보장을 위한 자녀돌봄 시간정책 개선방안 연구(I): 고용형태별 돌봄 격차 해소를 중심으로
- 가정양육수당 지원 가구 현황 및 제도 개선 방안
- 영유아·임산부 건강지원사업 사업평가 및 발전방안
- 한국아동패널 2008-2020 심층분석연구
- 지역사회 육아공동체 운영실태 및 활성화 방안 연구
- 유아교육 지원체계 강화를 위한 시도교육청 행정 조직과 기능 개선 방안
- 어린이집 연장·보조·대체교사 운영실태와 개선과제
- 아동돌봄의 통합적 운영기반 구축연구

2 주요수시과제

- 유치원생활기록부 개선 방안 마련 및 매뉴얼 개발
- 유아교육·보육 통합을 위한 단계적 추진 방안
- 유·초 연계 교육과정 운영 모델 제안을 위한 기초 연구
- 어린이집과 유치원 급·간식 제원 격차 개선 방안
- 교사 대 아동비율 조정 시범사업(안) 모형 개발
- 부모급여 도입 시 통합적 제도 개편 방안 연구

3 일반과제

- 2018~2022 육아정책 분석과 과제(V): 2021~2022년 육아정책 성과분석을 중심으로
- 영유아 가구의 소비 실태 및 육아물가 연구(V): KICCE 소비실태조사-양육비용 및 육아서비스 수요 연구
- 「2019 개정 누리과정」 모니터링 및 지원방안 연구(III)
- 취약·위기가정 양육역량 지원 방안 연구(I): 위탁가정 양육역량 지원방안
- 저출생시대 육아인프라 추이분석 및 대응방안(I): 임신·출산관련 인프라 중심으로 코로나19 이후 영유아 발달 및 학습 격차 해소방안 연구
- 미래환경 대응 유치원·어린이집 조성방안 연구(I): 공간혁신을 중심으로
- 어린이집과 유치원 장애위험 영유아 조기발견 및 발달지원 종합 대책 방안(I): 실태조사 및 조기선별 도구 개발
- 한국아동 성장발달 종단연구 2022 (한국아동패널 II)
- 한국 영유아 교육·보육 패널 연구 2022 (Korean ECEC Panel Study)

4 주요수탁과제

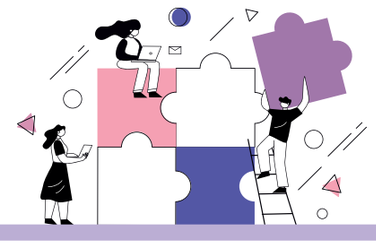

- | 보건복지부 | 제4차 중장기보육 기본계획 (2023-2027) 수립방안 연구
- | 보건복지부 | 직장어린이집 설치의무이행 실태조사
- | 보건복지부 | 2022년 산후조리원 질 제고를 위한 컨설팅 사업
- | 17개시·도교육청 | 2022 누리과정 포털 구축 운영
- | LG U+ | 아동 디지털 리터러시 동영상 제작을 위한 콘텐츠 개발 용역

* 교육부, 보건복지부, 여성가족부 등 정부부처 및 국제기구, 기업과 연계한 다양한 육아정책 연구를 수행하고 있습니다.

국내 협력기관

육아정책 연구생태계 네트워크
육아정책연구소 핵심 연구영역에 대한 선제적 정책 이슈발굴 및
학회 및 유관기관 협력체계 구축을 목적으로 학회, 연구기관,
정부부처, 유아교육·보육 관련 기관, 시민사회단체, 언론, (준)공공기관 등
다양한 유관기관 전문가로 구성된
육아정책 생태계포럼을 운영하고 있습니다.

육아정책 현장 네트워크
육아정책 이슈에 대한 의견을 공유하고,
융복합적 해결책을 모색하기 위해 다양한 현장 전문가들이
참여하는 육아정책 현장 네트워크를 구성하였습니다.

육아정책 생태계 네트워크

학회 한국유아교육학회, 한국아동학회, 한국열린유아교육학회, 한국보육지원학회, 한국아동복지학회, 한국가족학회, 한국모자보건학회, 한국육아지원학회, 한국아동가족복지학회, 한국부모교육학회, 한국아동권리학회, 한국영유아교원교육학회
연구기관 한국개발연구원, 통일연구원, 한국농촌경제연구원, 서울시여성가족재단, 경기도여성가족재단, 한국지방행정연구원, 한국보건사회연구원, 한국여성정책연구원, 국토연구원, 과학기술정책연구원
정부부처 보건복지부, 교육부, 여성가족부, 고용노동부, 저출산고령사회위원회
유아교육 · 보육 관련 기관 한국어린이집총연합회, 전국사립유치원연합회, 한국국공립유치원교원연합회, 전국유아교육진흥원장 협의회
시민사회단체 굿네이버스, 초록우산 어린이재단, 전국장애아통합어린이집협회
언론 여성신문, SBS 사회공헌위원회, 한겨레경제사회연구원
(준)공공기관 한국문화예술교육진흥원, (사)인구보건복지협회, 유네스코한국위원회, 한국건강가정진흥원, 아동권리보장원, 한국보육진흥원

육아정책 현장 네트워크

중앙육아종합지원센터, 전국시군구육아종합지원센터 협의회, 정치하는 엄마들, 사교육걱정없는세상, 아동권리보장원, 서울특별시교육청, Play AT, 프레네스쿨 별

국외 협력기관

육아정책연구소는 국내 유일의 육아정책 연구기관으로
세계의 여러 유관기관들과 MOU 체결을 통하여
정책연구와 육아정보에 대한 국제적 교류를 하고 있습니다.

국외 육아정책 네트워크

육아정책연구소는 세계 여러 국가의 유관기관 및 국제기구들과 네트워크를 구축하여
활발한 국제교류와 학술활동을 전개하고 있습니다.

국제기구 OECD, UNESCO Bangkok
정부부처 우즈베키스탄 Ministry of Preschool Education of the Republic of Uzbekistan
정책연구기관 미국 National Institute for Early Education Research (NIEER), 캐나다 Childcare Resource and Research Unit (CRRU), 독일 German Youth Institute (DJI), 중국 National Institute for Education Sciences of China (NIES), 중국 Social Security Research Center of China, Renmin University of China, 중국 Institute of Sociology Shanghai Academy of Social Sciences (SCDRC), 일본 General Research Institute on the Convention on the Rights of the Child (GRI.CRC), 베트남 Vietnam Institute of Educational Sciences (VINES)
학회/협회 Asia-Pacific Regional Network for Early Childhood (ARNEC) 등

2022년 주요 행사

육아정책연구소는 국민과의 소통, 연구성과의 공유,
국내 · 외 육아정책 선도를 위한 다양한 행사를 개최합니다.

육아정책 심포지엄은 유아교육 · 보육 관련 주요 현안과 쟁점에 대한 원내 · 외 전문가들의 연구동향 공유 및 토론을 통해 정책대안을 도출하고자 하는 연구소의 주요 학술행사입니다.

육아정책연구소의 대표적인 종단연구인 「한국아동패널」 데이터를 활용한 학술 교류를 위해 2022년 9월 23일 대한상공회의소에서 제13회 학술대회를 개최할 예정입니다.

육아정책연구소 핵심 연구영역에 대한 선제적 정책 이슈 발굴 및 학회 및 유관기관 협력체계 구축을 목적으로 학회, 연구기관, 정부부처, 유아교육·보육 관련 기관, 시민사회단체, 언론, (준)공공기관 등 다양한 유관기관 전문가로 구성된 포럼입니다. 2022년 상·하반기 2회에 걸쳐 운영할 예정입니다.

육아정책연구소에서 수행하는 연구들의 정책기여도를 제고하고 연구 성과를 확산하기 위해 정부부처, 국회, 학회 등 다양한 기관과 협력하여 정책토론회를 개최할 예정입니다.

육아정책연구소는 교육부와 보건복지부의 요청으로 수행 중인 '유아교육·보육 통합을 위한 단계적 추진 방안' 연구 수행의 일환으로 새정부 유아교육·보육 통합의 쟁점과 과제에 관한 포럼을 개최할 예정입니다.

간행물

육아정책연구소가 수행한 연구성과를 널리 알리고
공유하기 위하여 다양한 간행물을 발간하고 있습니다.

연구보고서

유아교육과 보육정책, 육아정책에서 합리적인 정부정책 수립을 지원하기 위한 연구결과물을 담고 있습니다. 연구소가 자체적으로 연구하는 기본, 일반, 수시, 연구개발적립금 연구보고서가 있으며 부처 등의 요청으로 수행하는 수탁연구 보고서가 있습니다.

육아정책연구

국내 유일의 육아정책연구 전문 학술지이자 한국연구재단 등재 학술지로서 연 3회 발간되고 있습니다.

International Journal of Child Care and Education Policy

육아정책연구소가 미국 국립유아교육연구소(NIEER)와 공동으로 발간하고 있는 유아교육·보육 정책에 대한 SCOPUS 등재 국제학술지입니다. 오픈엑세스 형태로 온라인(https://ijccep.springeropen.com)으로 발간되고 있습니다.

육아정책 Brief

유아교육과 보육 및 육아정책의 주요 현안에 대해 신속한 분석 및 현실성 있는 정책제언을 제시하고 있습니다. 수시로 발간하며 전문가를 포함한 일반국민이 쉽게 이해할 수 있도록 제공하고 있습니다.

KICCE Policy Brief

국내의 최신 유아교육과 보육정책 및 육아정책 동향을 해외 전문가들에게 홍보하고 연구성과를 확산하기 위해 영문으로 발간하고 있습니다.

Issue Paper

유아교육 및 보육정책, 육아정책의 현안 및 이슈를 분석하고 대응 방안을 제시하는 정책분석 현안지입니다.

세계육아정책동향시리즈

세계 주요 국가의 육아정책 관련 동향을 수록한 자료집으로서 현재까지 일본(Ⅰ, Ⅱ, Ⅲ), 스웨덴(Ⅰ, Ⅱ), 호주(Ⅰ, Ⅱ), 영국(Ⅰ, Ⅱ), 미국, 캐나다, 핀란드(Ⅰ, Ⅱ), 프랑스, 뉴질랜드, 대만, 노르웨이, 아일랜드, 이스라엘, 네덜란드, 덴마크, 이탈리아, 중국, 독일(Ⅰ, Ⅱ)편까지 총 25편이 발행되었습니다.

육아정책포럼

육아 관련 현안 정책과제를 분석하는 '집중조명'과 국내.외 육아정책동향 등을 담는 '정책동향' 등으로 구성된 계간지입니다.

영유아 주요 통계

국가단위의 기초통계자료를 중심으로 매년 추이 변화를 분석하는 자료집으로서 연 1회 발간하고 있습니다.

연차보고서

이전 연도에 연구소가 수행한 연구결과와 주요활동 등을 소개하고 있습니다.

카드뉴스

정책수요자들에게 육아정책 및 아동발달 관련 연구결과를 보다 알기 쉽고, 친숙하게 전달하는 홍보매체입니다.

KICCE NEWS LETTER

연구소의 각종 소식을 담아서 매월 온라인으로 배포하는 「e-뉴스레터」는 해당 월에 가장 많이 언론에 노출된 보고서를 이달의 선정보고서로 홍보하고 있으며 이외에도 이달의 간행물, 언론보도, 행사, 해외육아정책동향을 소개하고 있습니다.

영상보고서

출판된 정책연구 보고서를 인포그래픽과 영상자료를 활용하여 요약한 동영상 홍보물입니다.

온라인 서비스

유용한 정보를 공유하기 위해
다양한 온라인채널을 운영하고 있습니다.

연구소 사이트

홈페이지 | http://www.kicce.re.kr
유 튜 브 | https://url.kr/kicce
블 로 그 | https://blog.naver.com/kicce1st
트 위 터 | https://twitter.com/KICCE2
페이스북 | https://www.facebook.com/KICCE1

* SNS에서는 연구소의 소식, 육아정책동향 등을 가장 먼저 받아보실 수 있습니다.

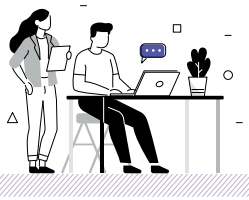

패밀리 사이트

육아정책연구소 도서관
https://lib.kicce.re.kr/

국내 유일의 육아정책 전문도서관으로 연구소 간행물 및 관련 단행본, 정기간행물 등을 소장하고 있으며, 전자도서관 시스템을 통하여 소장 자료를 검색하실 수 있습니다.

육아정책연구소 리포지터리
https://repo.kicce.re.kr/

육아정책연구소에서 수행한 연구과제를 수집·제공하고 있으며, 연구자 페이지를 구축하여 소속 연구자의 정보 및 실적을 검색하실 수 있습니다.

한국아동패널
https://panel.kicce.re.kr/pskc/index.do

한국아동패널은 아동의 출생부터 성장과정을 장기적으로 조사하여, 각 시기의 특성에 따른 발달적 요구, 부모 심리 특성, 아동 양육실태, 육아지원기관 기능과 효과 등 아동과 환경의 영향을 파악하고자 수행되는 아동 종단연구입니다. 공개된 패널데이터는 무료로 내려받으실 수 있습니다.

한국 영유아 교육·보육 패널
https://panel.kicce.re.kr/kececp/index.do

한국 영유아 교육·보육 패널은 태아기부터 초등학교 시기까지 아동과 아동의 가족을 둘러싼 복합적이고 다면적인 환경과의 역동적인 관계에서 아동의 성장 및 발달을 지속적으로 추적하는 연구입니다.

육아정책연구
https://kicce.jams.or.kr

국내학술지 「육아정책연구」 의 온라인 논문 투고 및 심사시스템 기능이 탑재된 홈페이지로서 「육아정책연구」에 논문 투고를 원하시는 경우 회원가입 후 사용하실 수 있습니다.

International Journal of Child Care and Education Policy
https://ijccep.springeropen.com

국제학술지 「International Journal of Child Care and Education Policy」의 온라인 논문 투고 및 심사시스템 기능이 탑재된 홈페이지로서 이 곳에서 논문을 투고하며, 무료로 논문을 내려받으실 수 있습니다.

Korea Institute of child care and education

서울특별시 중구 소공로 70 9층 | Tel 02 398 7700 Fax 02 398 7798 www.kicce.re.kr
발행일 | 2022.05 발행인 | 박상희 디자인 | 유월애